Verkauft Notstromaggregat als Ersatzstromanlage 300 kVA mit Volvo Motor TAD 842 GE und Stamford Generator lackiert in RAL 9010 mit comap Steuerung IG 200

Ausfï¿½hrung			
Aggregattyp:	**stationär**	**Ausfï¿½hrung**	**Schallgedämmt**
Technische Daten Motor			
Motorhersteller:	Volvo	**Motortyp:**	TAD 842 GE
Motor Nr.:	in Produktion	**Motorleistung:**	273 KW
Kï¿½hlung:	Wassergekühlt	**Anlassung:**	Elektrisch 24 V DC
Drehzahl:	1500 U/min	**Kraftstoff:**	Heizöl EN 590
Technische Daten Generator:			
Generatorhersteller:	Stamford AvK	**Generatortyp:**	S4L1D-D41
Gen. Nr.:	in Produktion	**Generatorleistung:**	300 kVA
Spannung:	400 / 231 Volt	**Leistungsfaktor:**	cos. - phi 0,8
Drehzahl:	1500 U/min		
Schaltanlage			
Ausfï¿½hrung:	Automatischer Start	**Funktionen:**	Notstrombetrieb
Schalter:	Generatorschalter 4 polig	**Lieferung:**	Aufgebaut
Breite ca. mm:		**Tiefe ca. mm:**	
Hï¿½he ca. mm:			
Tank			
Tankausfï¿½hrung:	Grundrahmentank mit Auffangwanne		
Breite ca. mm:		**Hï¿½he ca. mm:**	
Tiefe ca. mm:		**Inhalt / Liter:**	400
Abmessungen des Aggregats:			
Lï¿½nge ca. mm:	3.600	**Hï¿½he ca. mm:**	2.000
Breite ca. mm:	1.226	**Gewicht ca. KG:**	2.700
Nutzung			
Zustand:	Vorführmaschine	**Baujahr:**	2022
Lieferzeit:	Sept. 22	**Preis netto in ï¿½:**	auf Anfrage:
Betriebsstunden:	2		
Standort:	Verl - Deutschland		
Lagernummer:		**Reserviert:**	ja / yes

Lieferumfang

Netzersatzanlage, Notstromversorgung als Ersatzstromanlage mit einem Volvo Penta Industriedieselmotor mit elektronischer Drehzahlregelung und Kühlwasservorheizung (230 Volt) und Stamford Drehstrom Synchron Generator. Motor und Generator sind elastisch auf einem gemeinsamen Kufenrahmen gelagert.

Weitere zusätzliche Ausstattungsmerkmale:

Tankinhalt 400 Liter, Betankung direkt am Tank

Kraftstoffverbrauch bei 25 % Last 221 G/KWH
Kraftstoffverbrauch bei 50 % Last 209 G/KWH
Kraftstoffverbrauch bei 75 % Last 201 G/KWH
Kraftstoffverbrauch bei 100 % Last 198 G/KWH

Interne Start- Stopp Automatik (Typ: Comap IG 200) mit Anzeige aller wichtigen Motor- und Generator Meldungen. Funktionale Anzeige digital am Display. Generatorschalter 4 polig am Aggregat (Generator) integriert. Internes Batterieladegerät 230 Volt – 24 Volt DC

Optional: Automatischer Start mit Netz- & Generatorumschaltung 4 polig, externe Notstromschaltanlage für den Einbau im Gebäude und 4 poliger Netz- Generator Umschaltung

Funktion: Bei einem Netzausfall wird der Startbefehl an das Dieselaggregat übergeben. Bei Erreichen der Nenndrehzahl und Nennspannung wird der Generatorschalter zugeschaltet. Bei Netzwiderkehr überwacht die Automatik die Netzspannung. Wenn diese wieder stabil vorhanden ist, erfolgt die Rückschaltung auf Netzbetrieb. Das Dieselaggregat wird nach der Abkühlungszeit gestoppt und wartet im Automatikmodus auf den nächsten Netzausfall.

Die Notstromanlage als Notstromversorgung ist betriebsbereit und ab September verfügbar.

Produktbilder

ROYAL

EMERGENCY STOP
WA VG 300"S"

wa-strom.de

wa notstromtechnik gmbh
wa-strom.de

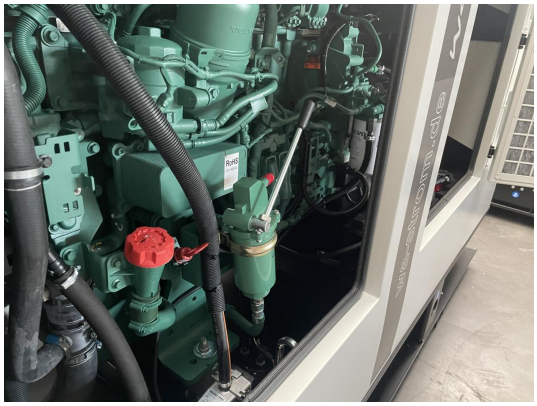

wa-strom.de

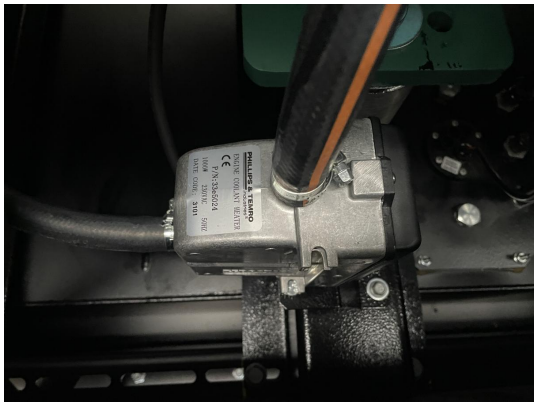
PHILLIPS & TEMRO
ENGINE COOLANT HEATER

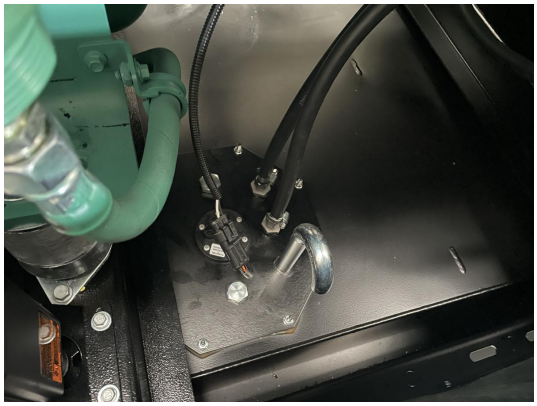

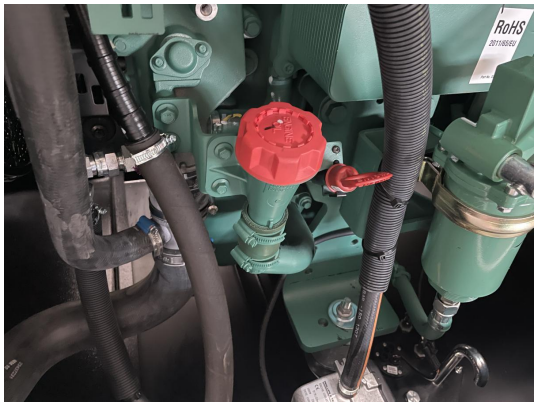
RoHS